

UWAGA:

- 1.WYKONAWCA ZOBOWIĄZANY JEST DOKŁADNIE ZAPOZNAĆ SIĘ Z PROJEKTEM I WARUNKAMI ISTNIEJĄCYMI NA PLACU BUDOWY A TAKŻE SPRAWDZIĆ WYMIARY NA BUDOWIE I PRZEKAZAĆ INFORMACJE O ROZBIEŻNOŚCIACH JEDNOSTCE PROJEKTOWEJ PRZED ZAMÓWIENIENIEM URZĄDZEŃ
- 2.WSZYSTKIE ROBOTY MAJĄ BYĆ WYKONANE ZGODNIE Z WYMAGANIAMI OKREŚLONYMI PRZEZ PRAWO BUDOWLANE I WSZELKIE UWARUNKOWANIA PRAWNE I TECHNICZNE DOTYCZĄCE SZTUKI BUDOWLANEJ,
- 3.RYSUNKI NALEŻY ROZPATRYWAĆ ŁĄCZNIE Z CZĘŚCIĄ OPISOWĄ DOKUMENTACJI ORAZ Z OPRACOWANIAM I BRANŻOWYMI
- 4.INSTALACJE NALEŻY WYREGULOWAĆ NA PODANE NA RYSUNKACH PRZEPŁYWY

EL – SANIT		EL – SANIT ul. Niezapominajek 1a/2 Kraków		kom. 693 23 55 61 e-mail: a.kandefer@el-sanit.com	
NR PROJ.: 101		INWESTOR: Zarząd Budynków Komunalnych w Krakowie 31- 319 Kraków, ul. Czerwińskiego 16			STADIUM: <b>Projekt Budowlany</b>
OBIEKT: Budynek przeznaczony na świadczenie usług medycznych ul. Na Błonia 1, Kraków		ZADANIE: Regulacja hydrauliczna wewnętrznej instalacji centralnego ogrzewania po termomodernizacji			BRANŻA: SANITARANA
TYTUŁ: POZIOM PRZYZIEMIA		NR RYSUNKU: CO-01			SKALA: 1:100
IMIĘ I NAZWISKO:	NR UPRAWNIENI I SPECJALNOŚĆ:	DATA:	PODPIS:		
PROJEKTANT: mgr inż. Anna Kandefer	PDK/0196/POOS/10 Specjalność instalacyjna w zakresie sieci, instalacji i urządzeń ciepłych, wentylacyjnych,gaz, wdo, i kan.	11.2015			
SPRAWDZAJĄCY:					

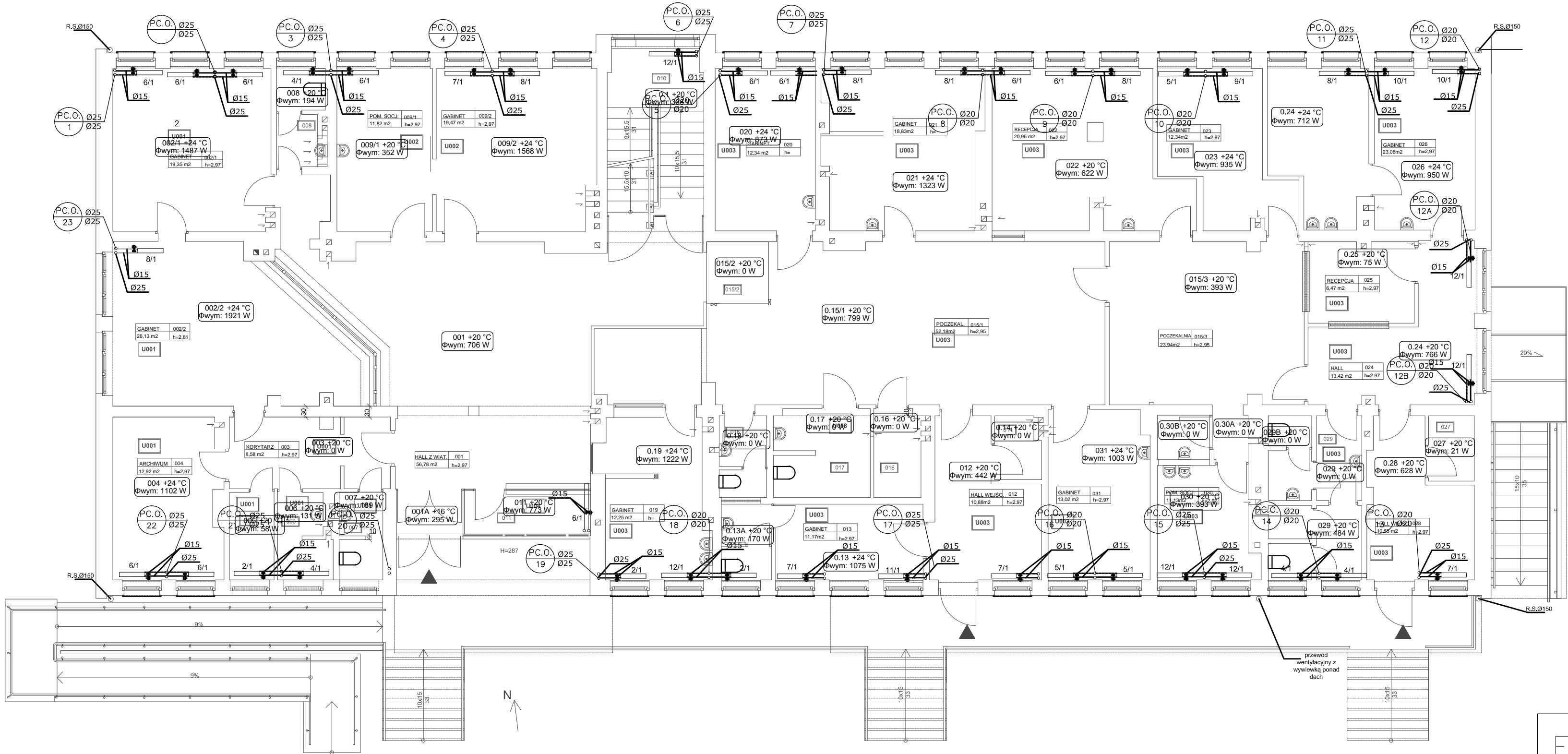

UWAGA:

- 1.WYKONAWCA ZOBOWIĄZANY JEST DOKŁADNIE ZAPOZNAĆ SIĘ Z PROJEKTEM I WARUNKAMI ISTNIEJĄCYMI NA PLACU BUDOWY A TAKŻE SPRAWDZIĆ WYMIARY NA BUDOWIE I PRZEKAZAĆ INFORMACJE O ROZBIEŻNOŚCIACH JEDNOSTCE PROJEKTOWEJ PRZED ZAMÓWIENIENIEM URZĄDZEŃ
- 2.WSZYSTKIE ROBOTY MAJĄ BYĆ WYKONANE ZGODNIE Z WYMAGANIAMI OKREŚLONYMI PRZES PRAWO BUDOWLANE I WSZELKIE UWARUNKOWANIA PRAWNE I TECHNICZNE DOTYCZĄCE SZTUKI BUDOWLANEJ,
- 3.RYSUNKI NALEŻY ROZPATRYWAĆ ŁĄCZNIE Z CZĘŚCIĄ OPISOWĄ DOKUMENTACJI ORAZ Z OPRACOWANIAM I BRANŻOWYMI
- 4.INSTALACJE NALEŻY WYREGULOWAĆ NA PODANE NA RYSUNKACH PRZEPŁYWY

EL—SANIT		EL—SANIT	
ul. Niezapominajek 1a/2 Kraków		kom. 693 23 55 61 e-mail: a.kandefer@el-sanit.com	
NR PROJ: 101		INWESTOR: Zarząd Budynków Komunalnych w Krakowie 31- 319 Kraków, ul. Czerwińskiego 16	
OBIEKT: Budynek przeznaczony na świadczenie usług medycznych ul. Na Błonia 1, Kraków		STADIUM: Projekt Budowlany	
ZADANIE: Regulacja hydrauliczna wewnętrznej instalacji centralnego ogrzewania po termomodernizacji		BRANŻA: SANITARANA	
TYTUŁ: POZIOM PARTERU		SKALA: 1:100	
		NR RYSUNKU: CO-02	
IMIĘ I NAZWISKO:		NR UPRAWNIENI I SPECJALNOŚĆ:	
PROJEKTANT: mgr inż. Anna Kandefer		DATA: 11.2015	
SPRAWDZAJĄCY:		PODPIS:	

		<b>EL-SANIT</b> ul. Niezapominajek 1a/2 Kraków		kom. 693 23 55 61 e-mail: a.kandefer@el-sanit.com	
<b>NR PROJ:</b> 101 <b>INWESTOR:</b> Zarząd Budynków Komunalnych w Krakowie 31- 319 Kraków, ul. Czerwieskiego 16			<b>STADIUM:</b> <b>Projekt Budowlany</b>		
<b>OBIEKT:</b> <b>Budynek przeznaczony na świadczenie usług medycznych ul. Na Błonia 1, Kraków</b>			<b>BRANŻA:</b> <b>SANITARANA</b>		
<b>ZADANIE:</b> <b>Regulacja hydrauliczna wewnętrznej instalacji centralnego ogrzewania po termomodernizacji</b>			<b>SKALA:</b> 1:100		
<b>TYTUŁ:</b> <b>POZIOM +1</b>			<b>NR RYSUNKU:</b> <b>CO-03</b>		
<b>IMIĘ I NAZWISKO:</b>		<b>NR UPRAWNIEN I SPECJALNOŚĆ:</b>		<b>DATA:</b>	
<b>PROJEKTANT:</b> mgr inż. Anna Kandefer		<b>PDK/0196/POOS/10</b> Specjalność instalacyjna w zakresie sieci, instalacji i urządzeń ciepłych, wentylacyjnych,gaz, wdo.i kan.		11.2015	
<b>SPRAWDZAJĄCY:</b>					

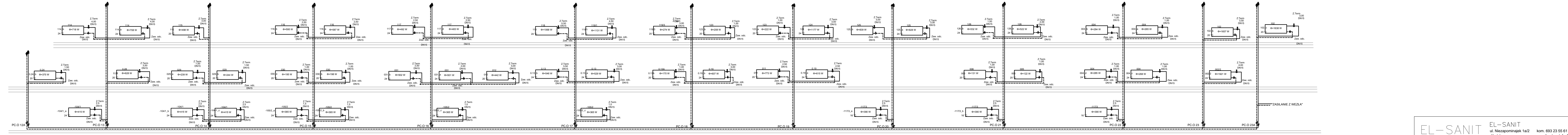

1. WYKONAWCA ZOBOWIĄZANY JEST DOKŁADNIE ZAPOZNAĆ SIĘ Z PROJEKTEM I WARUNKAMI ISTNIEJĄCYMI NA PLACU BUDOWY A TAKŻE SPRAWDZIĆ WYMIARY NA BUDOWIE I PRZEKAZAĆ INFORMACJE O ROZBIEŻNOŚCIACH JEDNOSTCE PROJEKTOWEJ PRZED ZAMÓWIENIEM URZĄDZEŃ
2. WSZYSTKIE ROBOTY MAJĄ BYĆ WYKONANE ZGODNIE Z WYMAGANIAMI OKREŚLONYMI PRZEZ PRAWO BUDOWLANE I WSZELKIE UWARUNKOWANIA PRAWNE I TECHNICZNE DOTYCZĄCE SZTUKI BUDOWLANEJ,
3. RYSUNKI NALEŻY ROZPATRYWAĆ ŁĄCZNIE Z CZĘŚCIĄ OPISOWĄ DOKUMENTACJI ORAZ Z OPACOWANIAM I BRANŻOWYMI
4. INSTALACJE NALEŻY WYREGULOWAĆ NA PODANE NA RYSUNKACH PRZEPŁYWY

- ⌘ - MIEJSCE PODŁĄCZENIA DAJSZEJ CZĘŚCI INSTALACJI
- ⌘ - ZAWÓR TERMOSTATYCZNY Z NASTAWA WSTĘPNĄ
- ⌘ - ZAWÓR POWROTNY
- ⌘ - ZAWÓR REGULACYJNO-POMIAROWY
- ⌘ - ZAWÓR KULOWY, GWINTOWANY DO CO.
- ⌘ - ODPOWIEETRNIK AUTOMATYCZNY

Zaw R.O.	zawór regulacyjny z odwodnieniem
Zaw R.	zawór regulacyjny bez odwodnienia
Zaw odc	zawór odcinający
Zaw Term.	zawór termostatyczny z nastawą wstępną
Zaw odc. k.	zawór odcinający powrotny kątowy
Zaw Term.A,k.	zawór termostatyczny automatyczny kątowy z nastawą wstępną

<h1>EL-SANIT</h1>		EL-SANIT ul. Niezapominajek 1a/2 Kraków		kom. 693 23 55 61 e-mail: a.kandefer@el-sanit.com	
NR PROJ: 101		INWESTOR: Zarząd Budynków Komunalnych w Krakowie 31- 319 Kraków, ul. Czerwieskiego 16		STADIUM: <b>Projekt Budowlany</b>	
OBIEKT:		Budynek przeznaczony na świadczenie usług medycznych ul. Na Błonia 1, Kraków		BRANŻA: SANITARANA	
ZADANIE:		Regulacja hydrauliczna wewnętrznej instalacji centralnego ogrzewania po termomodernizacji		SKALA: 1:100	
TYTUŁ:		SCHEMAT INSTALACJI - PION PC.01-PC.023A		NR RYSUNKU: <b>CO-04</b>	
IMIĘ I NAZWISKO: NR UPRAWNIENI I SPECJALNOŚĆ:		DATA:		PODPIS:	
PROJEKTANT: mgr inż. Anna Kandefer		PDK/0196/POOS/10 Specjalność instalacyjna w zakresie sieci, instalacji i urządzeń cieplnych, wentylacyjnych, gaz, wodo i kan.		11.2015	
SPRAWDZAJĄCY:					